PÉRIMÈTRES DES TITRES MINIERS D'HYDROCARBURES
MISE À JOUR : 3 OCTOBRE 2018
DIRECTION GÉNÉRALE DE L'ÉNERGIE ET DU CLIMAT
DIRECTION DE L'ÉNERGIE - SD2
BUREAU DES RESSOURCES ÉNERGÉTIQUES DU SOUS-SOL

PÉRIMÈTRES DES TITRES MINIERS D'HYDROCARBURES

OIL AND GAS MINING ACREAGE

Liberté • Égalité • Fraternité
RÉPUBLIQUE FRANÇAISE
MINISTÈRE DE LA TRANSITION ÉCOLOGIQUE ET SOLIDAIRE

PERMIS DE RECHERCHES EN COURS DE VALIDITÉ
Exploration Permits
MÉTROPOLE

M = 1ère période / 1st period — *N = 2ème période / 2nd period* — *P = 3ème période / 3rd period*
Informations sous réserve de l'approbation du renouvellement sollicité — *Subject to formal approval of the renewal application*
** Permis en plusieurs blocs / In several blocks*

NUMERO Code	LOCALISATION N° ION Grid No	DENOMINATION Name	TITULAIRES (ASSOCIÉS) Holders (Associates)	km²	DATE D'EXPIRATION Expiry Date
P 576	FRA - Q7**	Bleue Lorraine	LA FRANÇAISE DE L'ENERGIE	198,00	30.11.2018
# N 578	FRA - O8	L'Attila	GALLI COZ (op.), TETHYS OIL	995,00	15.02.2019
P 580	FRA - Q,L2	Clarecq	CELTIQUE ENERGIE / INVESTAQ ENERGIE	317,00	03.11.2019
P 586	FRA - E19	Aquila	VERMILION REP, VERMILION EXPLORATION	283,00	21.07.2020
N 591	FRA - N6	Mary	VERMILION MORANIE	255,00	15.06.2019
N 592	FRA - M7	Rhuys	I.P.C.	198,00	31.10.2020
P 593	FRA - Q7	Pays de Bauhinois	I.P.C., ENGIE E&P et DAMOCO	198,00	06.11.2021
P 595	FRA - S7	Souffleenheim	MILLENIUM GEO-VENTURE, GEOPETROL	200,00	04.10.2022
N 604	FRA - L8	La Folie de Paris	CONCORDE ENERGIE PARIS	199,00	07.06.2021
# N 606 *	*FRA - F,I2*	*Lothouix*	*PETROMARAIS ENERGY FRANCE*	*393,00*	*06.06.2018*
# N 607	*FRA - M8*	*Romilly-sur-Seine*	*SPPE*	*199,00*	*19.06.2018*
# N 608 *	*FRA - N6*	*Les Ardennes*	*THERMOPYLES, PILATUS ENERGY*	*502,00*	*18.12.2019*
N 611	FRA - P8	La Moselle	ELIOR	2 653,00	20.01.2019
*M 615 **	*FRA - P15*	*Gex*	*ÉXODOIL EAGLE ENERGY, NAUTICAL*	*692,00*	*11.06.2014*
N 617	FRA - N7**	Est Champagne	I.P.C.	1 318,00	24.10.2019
N 618	FRA - F19	Mios	MAURELEPROM, INDORAMA	60,00	24.10.2019
*N 619 **	*FRA - L,I3*	*Valencienne*	*GAZONOR*	*217,00*	*24.10.2017*
N 620	FRA - M8	Marcilly-le-Hayer	SPPE	370,00	30.10.2019
N 622	FRA - F18	Pays de Buch	VERMILION REP	178,00	10.12.2018
N 623	FRA - P9	Fenouilles	T.E.R.E.E.	35,00	07.09.2021
N 624	FRA - S7	Seebach	BLUEBEACH, VERMILION REP	200,00	07.04.2022
M 635	FRA - K9	Champotte	VERMILION REP	100,00	29.09.2019
M 636	FRA - M8	Saltheris	I.P.C.	43,00	29.09.2020
M 637	FRA - R9	Herbsheim	BLUEBEACH	506,00	29.09.2020

(*) Attribués / Awarded.

OUTRE - MER / *Overseas Territories*

NUMERO Code	LOCALISATION N° ION Grid No	DENOMINATION Name	TITULAIRES (ASSOCIÉS) Holders (Associates)	km²	DATE D'EXPIRATION Expiry Date
# P 564	*QUV*	Guyane Maritime	TOTAL E&P GUYANE	*non défini*	*01.06.2019*
N 610	JDN	Juan de Nova Maritime Profond	SOUTH ATLANTIC PETROLEUM, MAREX	non défini	30.12.2018

CONCESSIONS EN COURS DE VALIDITE
Production Concessions

NUMERO Code	LOCALISATION N° ION Grid No	DENOMINATION Name	TITULAIRES (ASSOCIÉS) Holders (Associates)	km²	DURÉE Duration
C 1	FRA - IC	Pechelbronn	ÉTAT	260,74	01.01.1921 au 31.12.2018
C 2	FRA - Q3	Saint-Marcet	TOTAL EPF	39,43	01.01.1943 au 31.12.2018
C 3	FRA - Q3,I2	Lacq	GEOPETROL	413,00	03.10.1942 au 03.10.2041
C 4	FRA - Q3	Pirouparty	TOTAL EPF	13,00	01.10.1952 au 31.12.2018
C 5	FRA - F20	Parentis	VERMILION REP	93,36	01.01.1956 au 01.01.2031
C 6	FRA - F20	Motheu	VERMILION REP	8,58	01.07.1962 au 01.07.2027
C 7	FRA - K6	Chartrettes	GEOPETROL	21,41	01.01.1960 au 31.12.2024
C 8	FRA - M8	Saint-Martin-de-Bossenay	SPPE	20,35	01.01.1961 au 01.01.2036
C 10	FRA - F19	Cazaux	VERMILION REP	54,90	01.01.1960 au 01.01.2035
C 12	FRA - L10	Château-Renard	VERMILION MORANIE	45,00	01.01.1961 au 01.01.2036
C 13	FRA - L10	Saint-Firmin-des-Bois	VERMILION MORANIE	18,10	01.01.1961 au 01.01.2036
C 14	FRA - L7	Coulommes-Vaucourtois	SPPE	35,10	01.12.1959 au 01.12.2024
C 15	FRA - F19	Lugos	VERMILION REP	11,52	05.06.1964 au 05.06.2034
C 17	FRA - F19	Lavergne	VERMILION REP	12,80	01.01.1964 au 01.01.2029
C 19	FRA - F20	Lucats-Cabel	VERMILION REP	14,30	01.01.1966 au 01.01.2041
C 21	FRA - H23	Bernopea-Montastruc	GEOPETROL	47,09	07.03.1965 au 07.03.2026
C 22	FRA - Q22	Pécorade	GEOPETROL	34,86	20.05.1960 au 20.05.2030
C 24	FRA - Q22	Vic-Bilh	VERMILION REP, VERMILION EXPLO	54,57	04.02.1964 au 04.02.2034
C 25	FRA - L6	Donnemarie	VERMILION REP	30,00	13.06.1964 au 13.06.2034
C 26	FRA - N6	Trois-Fontaines	INGE E&P	157,80	30.01.1965 au 30.01.2035
C 27	FRA - M7	Soudron	I.P.C.	51,60	22.03.1965 au 22.03.2035
C 28	FRA - L7	Villeperdue	I.P.C.	141,30	15.01.1967 au 15.01.2037
C 30	FRA - K6	Chauvoy	VERMILION REP	143,40	04.01.1965 au 04.01.2035
C 31	FRA - Q23	Lagrave	GEOPETROL	30,45	17.02.1968 au 17.02.2038
C 32	FRA - N6	Courdemanges	I.P.C.	19,90	12.03.1968 au 12.03.2038
C 35	FRA - H23	Lamiac	GEOPETROL	6,40	06.06.1965 au 06.06.2025
C 36	FRA - N6	Grandville	I.P.C.	33,90	07.08.1968 au 07.08.2038
C 38	FRA - H23	Castéra-Lou	GEOPETROL	26,30	06.06.1965 au 06.06.2025
C 39	FRA - L6	Champotran	VERMILION REP	216,58	14.08.1968 au 14.08.2038
C 40	FRA - M7	Méricourt	VERMILION REP	56,20	14.08.1968 au 14.08.2038
C 41	FRA - Q,I2	Lacq Nord	GEOPETROL	84,82	17.05.1991 au 17.05.2041
C 46	FRA - H5	Saint-Germain-Laxis	GEOPETROL	25,00	28.09.1991 au 28.09.2021
C 47	FRA - R6	Bischwo	GEOPETROL	5,38	10.10.1991 au 10.10.2021
C 48	FRA - M7	Fontaine-au-Biron	GEOPETROL (op.), I.P.C.	60,10	10.10.1992 au 01.01.2040
C 49	FRA - L3	Désnes	GAZONOR	68,01	23.12.1992 au 23.12.2042
C 50	FRA - K2	Pressoirvaire	GAZONOR	688,05	23.12.1992 au 23.12.2042
*C 51 **	*FRA - X9*	*Vert-le-Petit*	*VERMILION PYRÉNÉES*	*8,87*	*01.02.1994 au 01.02.2019*
*C 52 **	*FRA - X8*	*La Croix-Blanche*	*VERMILION PYRÉNÉES*	*14,60*	*12.02.1994 au 12.02.2019*
*C 53 **	*FRA - X9*	*Vert-le-Grand*	*VERMILION REP, VERMILION PYRÉNÉES*	*21,90*	*12.02.1994 au 12.02.2019*
C 54	FRA - F18	Les Arbousiers	VERMILION REP (op.), IPC GASCOGNE	7,65	13.01.1995 au 13.01.2045
C 55	FRA - M9	Bagneaux	GEOPETROL	17,37	28.04.1996 au 28.04.2021
C 56	FRA - F19	Les Pins	VERMILION REP (op.), IPC GASCOGNE	5,56	06.11.1996 au 06.11.2021
C 58	FRA - K7	Ile-du-Gord	SPPE	64,70	10.01.1998 au 10.01.2028
C 59	FRA - L8	Pécorade	GEOPETROL	9,35	07.05.1998 au 07.05.2023
C 60	FRA - K8	Meilos	VERMILION REP, VERMILION PYRÉNÉES	46,46	07.05.1998 au 07.05.2023
C 61	FRA - L8	Chamottes	VERMILION MORANIE	36,00	24.10.1998 au 24.10.2038
C 62	FRA - M8	Donmartin-Lettrée	I.P.C., VERMILION EXPLO	13,20	09.02.1999 au 09.02.2024
C 63	FRA - L3	Nesles	GEOPETROL	11,21	06.05.2012 au 06.05.2022
C 64	FRA - L8	Bramonderie	VERMILION REP	11,30	05.11.2002 au 05.11.2027
C 65	FRA - L8	Tamaris	VERMILION REP	11,30	05.11.2002 au 05.11.2027
C 66	FRA - M7	Grandville	I.P.C.	20,00	26.09.2003 au 26.09.2028
C 67	FRA - K9	Vert-le-Petit	GEOPETROL	20,00	31.01.2003 au 31.01.2028
C 68	FRA - F19	Courbey	VERMILION REP (op.), IPC GASCOGNE	22,12	31.03.2004 au 31.03.2044
C 69	FRA - L6	Mériolet	I.P.C.	26,50	30.11.2004 au 30.11.2029
C 70	FRA - L3	La Motte Noire	I.P.C.	15,84	19.03.2005 au 19.03.2030
C 72	FRA-F19	Tamaris	VERMILION REP (op.), IPC GASCOGNE	10,00	05.04.2006 au 05.04.2031
C 73	FRA - E19	Les Mimosas	I.P.C.GASCOGNE, VERMILION REP (op.)	20,00	26.11.2008 au 26.11.2031
C 74	FRA - L6	La Vignotte	GEOPETROL	9,50	07.01.2009 au 07.01.2024
C 75	FRA - H5	Trevoils	BRIDGEOIL	10,00	19.07.2009 au 19.07.2024
C 76	FRA - S7	Muttweg	OELWEG	3,50	06.12.2009 au 06.12.2034
C 77	FRA - M8	Amaltheus	I.P.C.	37,00	04.02.2016 au 01.01.2040
C 78	FRA - L9	Avon-la-Pèze	SPPE	56,08	04.02.2016 au 04.02.2033
C 79	FRA - L3	La Coniquilles	VERMILION REP	36,28	04.02.2016 au 04.02.2033
C 80	FRA - L9	Saint-Lupien	SPPE	76,77	14.03.2016 au 01.01.2040

DEMANDE DE CONCESSIONS
Production Concession Application

NUMERO Code	LOCALISATION N° ION Grid No	DENOMINATION Name	PETITIONNAIRES Applying Companies	km²	DATE DE PETITION Application Date
D59	FRA - K9	Romilly (Extension)	BRIDGEOIL	12,71	20.12.2016

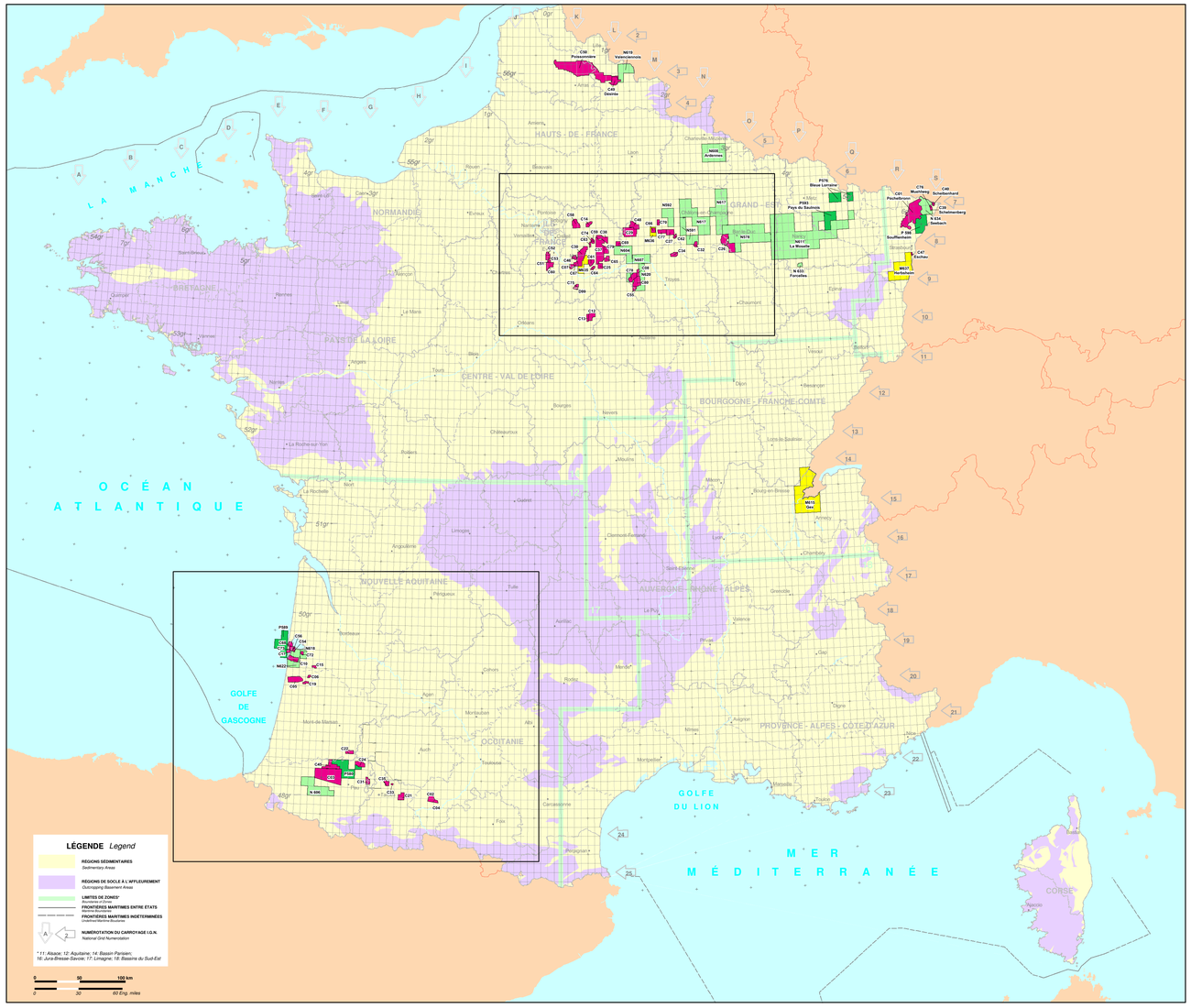

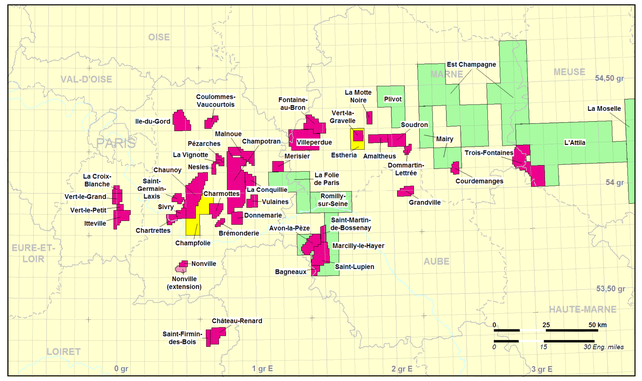

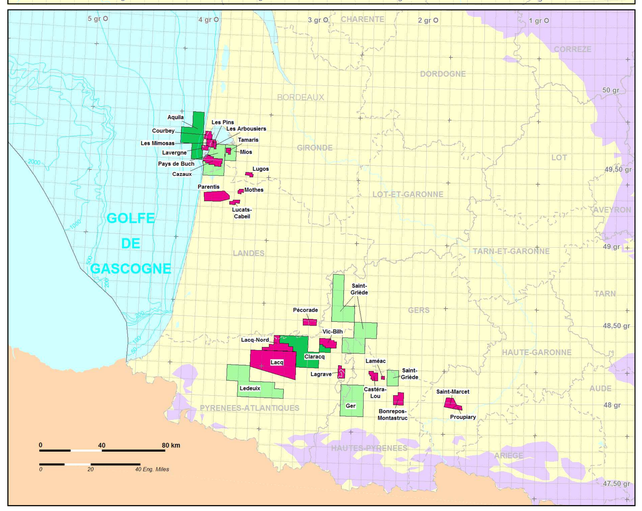

LÉGENDE DES TITRES MINIERS D'HYDROCARBURES
Oil & Gas Mining Acreage Legend

PERMIS EXCLUSIFS DE RECHERCHES
Exclusive Exploration Permits

- 1ère PÉRIODE / 1st Period
- 2ème PÉRIODE / 2nd Period
- 3ème PÉRIODE / 3rd Period

TITRES D'EXPLOITATION
Exploitation Titles

- EXISTANTS / Existing
- EN COURS D'INSTRUCTION / Applications

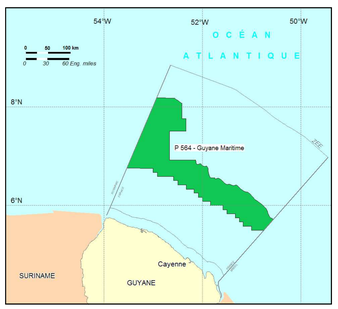

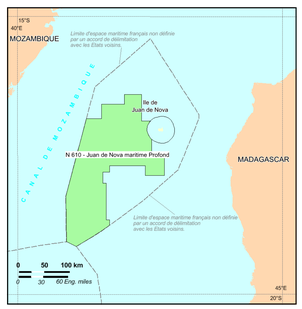

©BRESS-10.2018